



LOOVilla Zanglijster

ELEKTRISCHE INSTALLATIE

Project:
Plan LOOV Overgooi Almere Type 2 en 2A
Industrieweg 24b
1613 KV GROOTE BROEK

Aannemer:
Bouwbedrijf C.L. Hof BV
0228-511204

| Tarief code | Aantal | Ehd | Omschrijving |
|-------------|--------|-----|--------------|
|-------------|--------|-----|--------------|

01

Elektrische installatie

Hal:

| | | | |
|-------|------|----|--|
| NH100 | 1,00 | st | lichtpunt met enkelpolige schakelaar |
| NH162 | 1,00 | st | enkele wcd+ra combi met schakelaar in 2d |
| NH690 | 1,00 | st | Firex rookmelder 230V / 9V bat. |
| NH102 | 1,00 | st | aansluitpunt buitenlamp met schakelaar |

Wc:

| | | | |
|-------|------|----|--------------------------------------|
| NH100 | 1,00 | st | lichtpunt met enkelpolige schakelaar |
|-------|------|----|--------------------------------------|

Woonkamer:

| | | | |
|-------|------|----|---|
| NH100 | 2,00 | st | lichtpunt met enkelpolige schakelaar |
| NH208 | 4,00 | st | dubbele wcd+ra in 2 dozen |
| NH400 | 1,00 | st | loze antenne leiding naar meterkast (16mm) |
| NH410 | 1,00 | st | loze telefoon leiding naar meterkast (16mm) |
| NH440 | 1,00 | st | loze thermostaat leiding naar CV ketel (16mm) |
| NH102 | 1,00 | st | aansluitpunt buitenlamp met schakelaar |

Keuken:

| | | | |
|-------|------|----|--|
| NH100 | 1,00 | st | lichtpunt met enkelpolige schakelaar |
| NH208 | 2,00 | st | dubbele wcd+ra in 2 dozen |
| NH218 | 1,00 | st | enkele wcd+ra tbv wasemkap |
| NH223 | 1,00 | st | enkele wcd+ra tbv koelkast |
| NH450 | 1,00 | st | loze kookleiding naar meterkast (19mm) |
| NH390 | 1,00 | st | bedraden van kookleiding met 2f + n |

Berging

| | | | |
|-------|------|----|--|
| NH100 | 1,00 | st | lichtpunt met enkelpolige schakelaar |
| NH202 | 1,00 | st | dubbele wcd+ra in 1 doos |
| NH102 | 2,00 | st | aansluitpunt buitenlamp met schakelaar |

Overloop:

| | | | |
|-------|------|----|--|
| NH112 | 1,00 | st | lichtpunt met wisselschakeling |
| NH162 | 1,00 | st | enkele wcd+ra combi met schakelaar in 2d |
| NH690 | 1,00 | st | Firex rookmelder 230V / 9V bat. |

| Tarief code | Aantal | Ehd | Omschrijving |
|-------------|--------|-----|--------------|
|-------------|--------|-----|--------------|

01

Elektrische installatie

| | | | |
|-------|------|----|--|
| | | | Badkamer: |
| NH190 | 2,00 | st | lichtpunt waarvan 1 boven de spiegel |
| NH545 | 1,00 | st | Centraal aardpunt tbv badkamer: |
| | | | - Vloermat |
| | | | - Radiator |
| | | | - Koud waterleiding |
| | | | - Indien van toepassing draingoot |
| NH440 | 1,00 | st | loze thermostaat leiding tbv naregeling (16mm) |
| | | | Slaapkamer 1: |
| NH100 | 1,00 | st | lichtpunt met enkelpolige schakelaar |
| NH208 | 2,00 | st | dubbele wcd+ra in 2 dozen |
| NH440 | 1,00 | st | loze thermostaat leiding tbv naregeling (16mm) |
| | | | Inloopkast: |
| NH100 | 1,00 | st | lichtpunt met enkelpolige schakelaar |
| | | | Slaapkamer 2: |
| NH100 | 1,00 | st | lichtpunt met enkelpolige schakelaar |
| NH208 | 3,00 | st | dubbele wcd+ra in 2 dozen |
| NH440 | 1,00 | st | loze thermostaat leiding tbv naregeling (16mm) |
| | | | Slaapkamer 3: |
| NH100 | 1,00 | st | lichtpunt met enkelpolige schakelaar |
| NH208 | 2,00 | st | dubbele wcd+ra in 2 dozen |
| NH440 | 1,00 | st | loze thermostaat leiding tbv naregeling (16mm) |
| | | | Zolder: |
| NH112 | 1,00 | st | lichtpunt met wisselschakeling |
| NH208 | 1,00 | st | dubbele wcd+ra in 2 dozen |
| NH300 | 1,00 | st | aparte groep tbv wasautomaat |
| NH690 | 1,00 | st | Firex rookmelder 230V / 9V bat. |
| | | | Mechanische ventilatie: |
| NH206 | 1,00 | st | enkele wcd+ra in 1 doos |

Tarief code Aantal Ehd Omschrijving

01

Elektrische installatie

| | | | |
|-------|---------|--|--|
| | | | Zonnepanelen: |
| NH350 | 1,00 st | | aparte groep 1f+n met enkele wcd+ra |
| NH395 | 1,00 st | | Vereffening sleiding aangesloten op centraal aardpunt in de meterkast |
| | | | Cv installatie: |
| NH350 | 1,00 st | | aparte groep 1f+n met werkschakelaar |
| NH360 | 1,00 st | | aparte groep 3f+n met werkschakelaar 16A |
| NH445 | 1,00 st | | loze leiding tbv CV weers afhankel. reg.(16mm) |
| NH940 | 1,00 st | | thermostaat leiding bedraden |
| NH216 | 3,00 st | | dubbele wcd+ra tbv vloerverwarmingspomp |
| NH440 | 3,00 st | | loze thermostaat leiding naar CV ketel (16mm) |
| NH940 | 3,00 st | | thermostaat leiding bedraden |
| NH500 | 1,00 st | | Belinstallatie. Beldrukker op voordeurstijl, beltrafo in de meterkast, bel op meterkastwand. |
| NH520 | 1,00 st | | Meteropstelling wordt 3-fasig bedraad met: - 1 hoofdschakelaar 40A 4p - 2 aardlekschakelaars 40A 2 p 30 mA - 4 installatieautomaten 16A B-karakteristiek |
| NH202 | 1,00 st | | dubbele wcd+ra in 1 doos |
| NH540 | 1,00 st | | Voorziening aarding: - van gas- en waterleiding. - van groepenverdeler. (Aarding meegeleverd vanuit het net). |
| NS560 | 1,00 st | | Keuringskosten |

Project:
Plan LOOV Overgooi Almere Type 2 en 2A
Industrieweg 24b
1613 KV GROOTEBROEK

Aannemer:
Bouwbedrijf C.L. Hof BV
0228-511204



| Tarief code | Aantal | Ehd | Omschrijving |
|-------------|--------|-----|--------------|
|-------------|--------|-----|--------------|

02**Mechanische ventilatie**

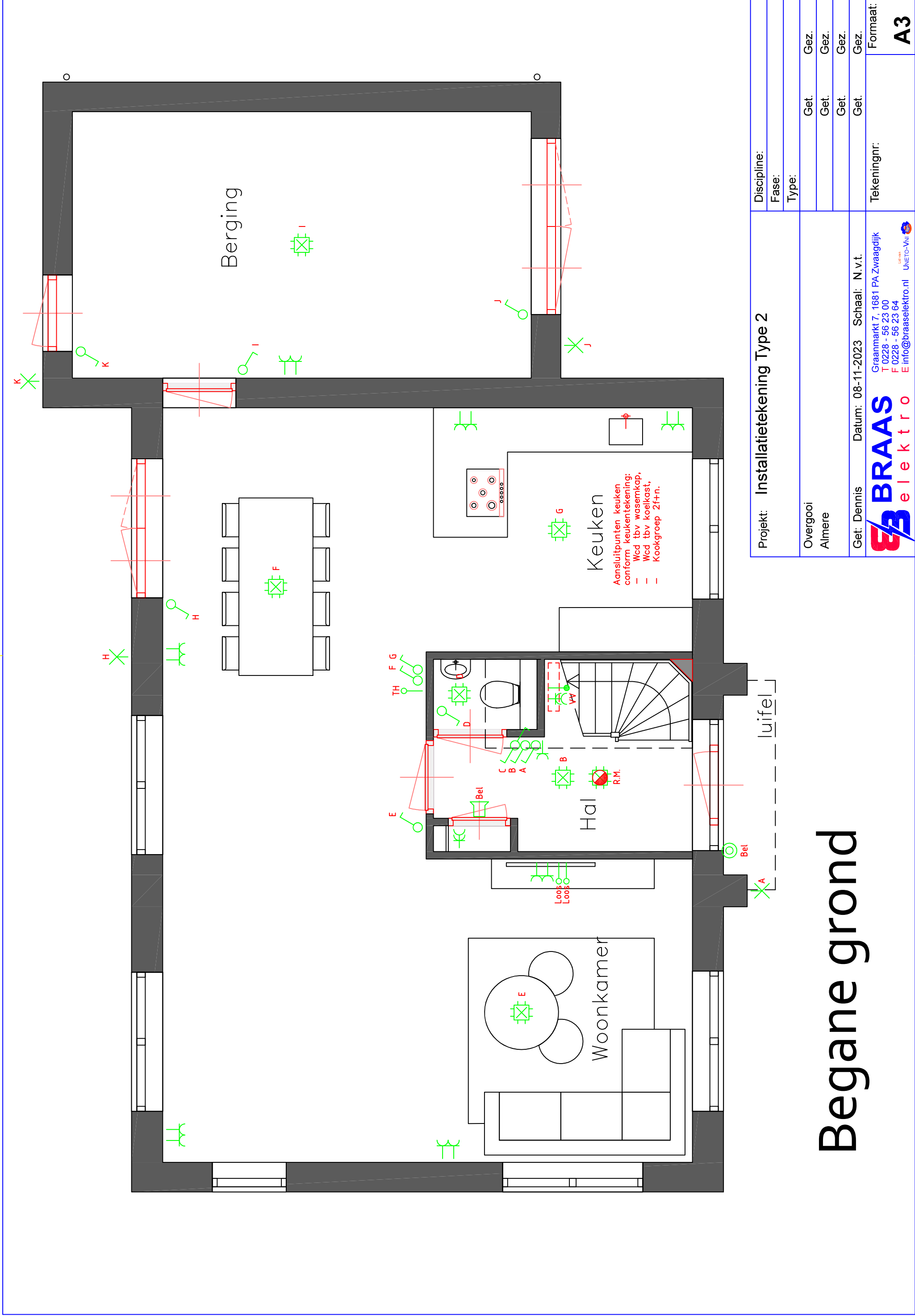
| | | |
|------|----|---------------------|
| 2,00 | st | Afzuigpunt keuken |
| 1,00 | st | Afzuigpunt WC |
| 1,00 | st | Afzuigpunt badkamer |
| 1,00 | st | Buva Q stream 2.0 |
| 1,00 | st | Buisinstallatie |
| 1,00 | st | Arbeid |



Begane grond

| | | |
|---|--|-------------|
| Projekt: Installatietekening Type 2 | | Discipline: |
| Overgooi Almere | | Fase: |
| Get: Dennis Datum: 08-11-2023 Schaal: N.v.t. | | Type: |
|  Graanmarkt 7, 1681 PA Zwaagwijk T 0228 - 56 23 00 F 0228 - 56 23 64 E info@braaselektro.nl | | Gez. |
| Get: Dennis Datum: 08-11-2023 Schaal: N.v.t. | | Gez. |
|  Graanmarkt 7, 1681 PA Zwaagwijk T 0228 - 56 23 00 F 0228 - 56 23 64 E info@braaselektro.nl | | Gez. |
| Tekeningsnr: | | Gez. |
| Formaat: | | Gez. |
| A3 | | Gez. |

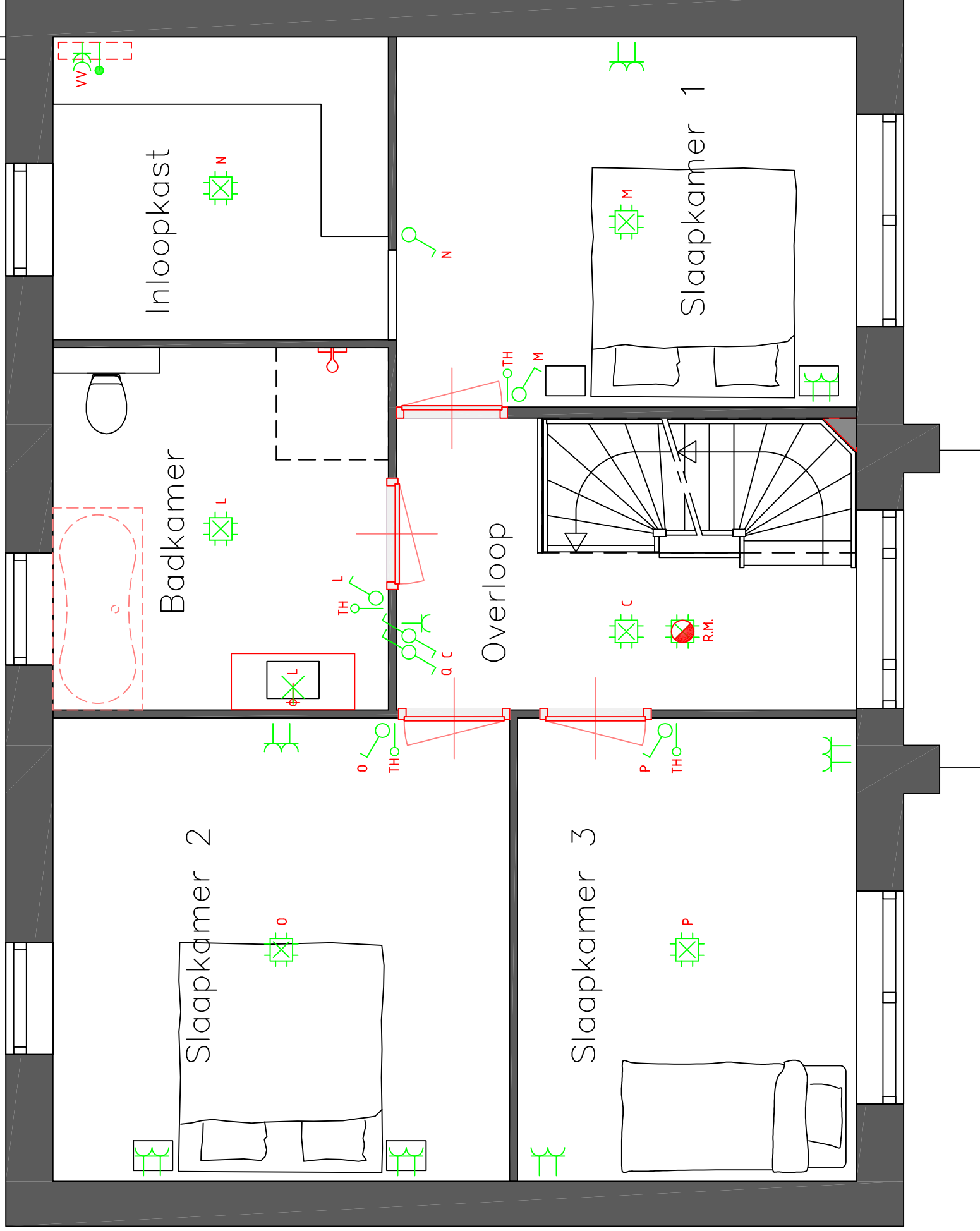

1ste Verdieping

| | | | |
|--|--|--------------|--|
| Projekt: Installatietekening Type 2 | | Discipline: | |
| Overgooi Almere | | Fase: | |
| Get: Dennis Datum: 08-11-2023 Schaal: N.v.t. | | Type: | |
| Get: Dennis Datum: 08-11-2023 Schaal: N.v.t. | | Gez. Gez. | |
| Graanmarkt 7, 1681 PA Zwaagwijk T 0228 - 56 23 00 | | Gez. Gez. | |
| F 0228 - 56 23 64 E info@braaselektro.nl | | Gez. Gez. | |
| BRAAS e l e k t r o | | Tekeningsnr. | |
| UNETO-VNI | | Formaat: | |
| A3 | | A3 | |

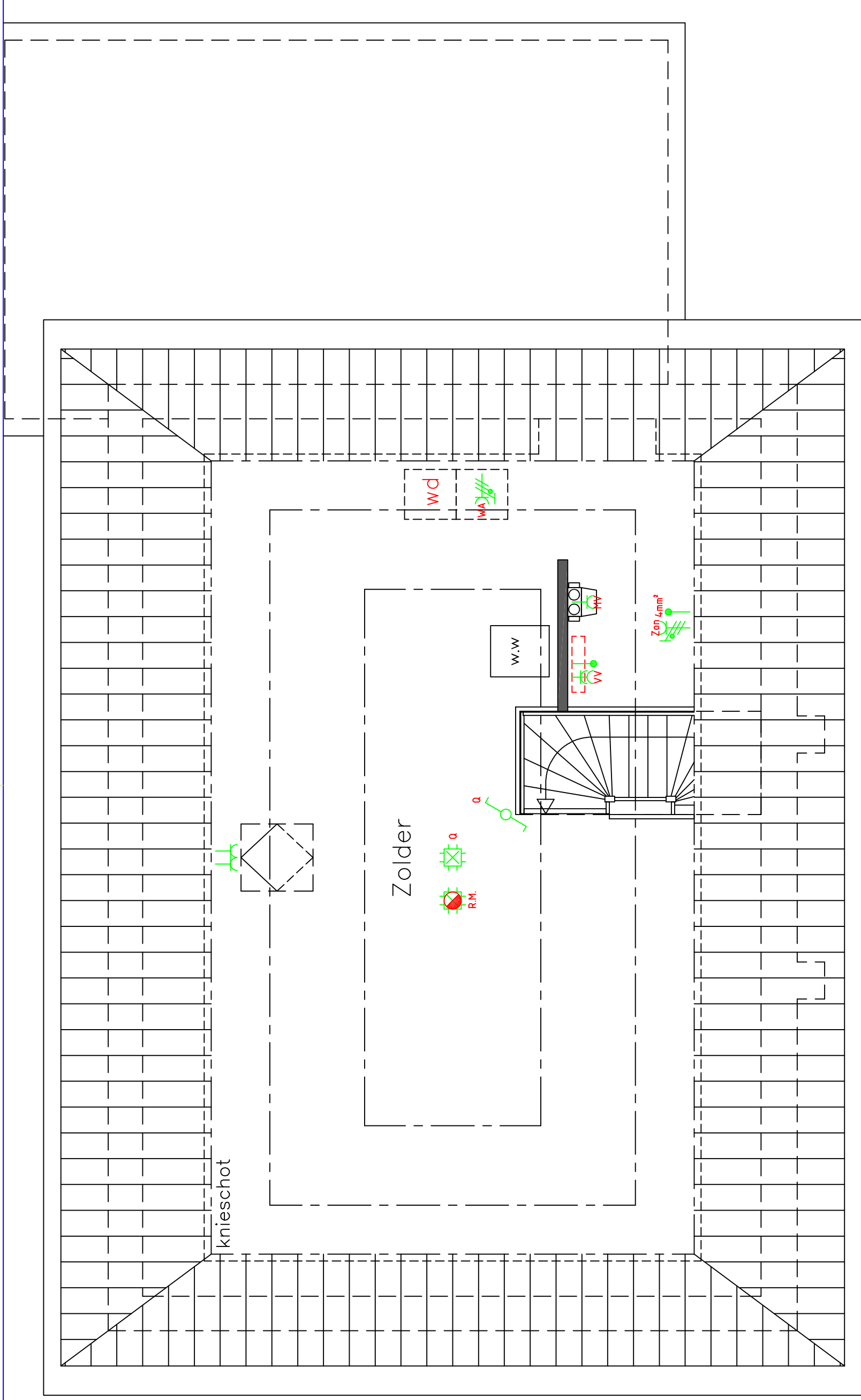

2de Verdieping

2de Verdieping voorzien van vloerverwarming

| | |
|--|--------------------|
| Project: Installatietekening Type 2 | Discipline: |
| Overgooi Almere | Fase: |
| Get: Dennis Datum: 08-11-2023 Schaal: N.v.t. | Type: |
| Get: Dennis Datum: 08-11-2023 Schaal: N.v.t. | Get. Gez. |
| Get: Dennis Datum: 08-11-2023 Schaal: N.v.t. | Get. Gez. |
| Get: Dennis Datum: 08-11-2023 Schaal: N.v.t. | Get. Gez. |
| Get: Dennis Datum: 08-11-2023 Schaal: N.v.t. | Get. Gez. |
| Get: Dennis Datum: 08-11-2023 Schaal: N.v.t. | Tekeningnr: |
| Get: Dennis Datum: 08-11-2023 Schaal: N.v.t. | Formaat: A3 |

BRAAS
e l e k t r o

Graanmarkt 7, 1681 PA Zwaagrijk
T 0228 - 56 23 00
F 0228 - 56 23 64
E info@braaselektro.nl

UNETO-VNI